

Grundriss 2.Obergeschoss

Hinweis: Grundrisse dienen nur der Übersicht!

Weitergehende Informationen siehe Sanitärplanung!



Legende

- Bestandswand Mauerwerk
- Leichtwand
- Abstimmung Denkmalschutz
- Neubau
- Türnummer gem. Türliste
- Ausführungszeitraum Sanitär SZP 2026
- Ausführungszeitraum Sanitär SZP 2027 oder 2028
- Brandwand gemäß Brandschutzkonzept
- Wand feuerbeständig gemäß Brandschutzkonzept

dazugehörige Zeichnungen:

Zeichnungsnr.:	
THT_030_5_SA_SAN_02_002_-	Sanierung/Umbau Sanitärräume
THT_030_5_SA_SAN_02_023_-	Sanierung/Umbau Sanitärräume
THT_030_5_SA_SAN_02_039_-	Sanierung/Umbau Sanitärräume
THT_030_5_SA_SAN_02_054_-	Sanierung/Umbau Sanitärräume

Alle Maße sind vor Baubeginn vom Auftragnehmer verantwortlich zu überprüfen!  
Eventuelle Unstimmigkeiten sind vor der Ausführung der Arbeiten durch Rückfrage mit der Bauleitung zu klären.  
Dieser Plan ist nur in Verbindung mit den Stück-, den Brandschutzkonzepten und den Hausanschlussplänen gültig.  
Räumliche Bedingungen sind unabhängig von den Maßangaben einzuhalten und vorzuziehen.  
Alle Höhenangaben, Tür-, Sturz- und Brüstungshöhen beziehen sich auf OKFF.

INDEX	NAME	DATUM	ÄNDERUNGEN UND ERGÄNZUNGEN
-------	------	-------	----------------------------

Projekt: Thalia Theater  
Hamburg

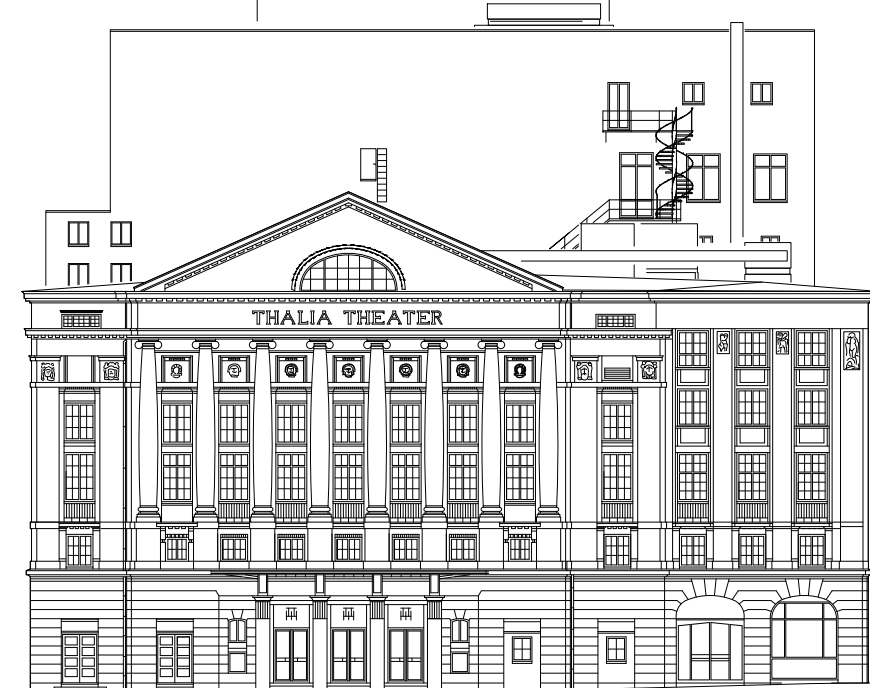

OK Bühnenboden = ± 0,00m  
= +9,48m ü. NHN

Bauherr



Sprinkenhof GmbH  
Burchardstr. 8, 20095 Hamburg  
Tel. 040-33854-330

Verfasser

ARGE

Bauvorhaben

Thalia Theater  
Rabotsen 67  
20095 Hamburg

Maßnahme

Umbau Sanitärräume /  
Begleitmaßnahmen Hochbau

Planbezeichnung

Neubau Wände und Türen  
Grundriss 2.Obergeschoss

Planungsphase	Ausführungsplanung	Format	Datum	Plansteller
Maßstab	1:85	A0 1189x841	05.03.2026	KLO

Plannummer: THT\_030\_5\_GR\_NEU\_02\_001\_-F